

INFORME DE OBSERVACIÓN

Nombre del observador: Juan A. Navarro
Localización: Balcón de casa (43° 19' 33" N-2° 59' 15" O)
Fecha: 08-8-2012
Contaminación Lumínica (1-10): Propia de una ciudad

Equipo
Telescopio: Skywatcher NW 76/300
Ocular: 13mm + Barlow 2X /46X
Filtro: NO

Objeto observado:

Nombre: Albireo

Magnitud: 3.35 **Tamaño:** **Constelación:** Del Cisne

R.A. 19h 31m 14s **Dec.** 27° 59' 12"

Angulo horario/DE: 5h 15' 59" / 27° 59' 12"

Hora Local: 5h 50' (3h 50' T.U.) **Seeing (1-10):**

Aumentos: 13mm + Barlow 2X / 46X

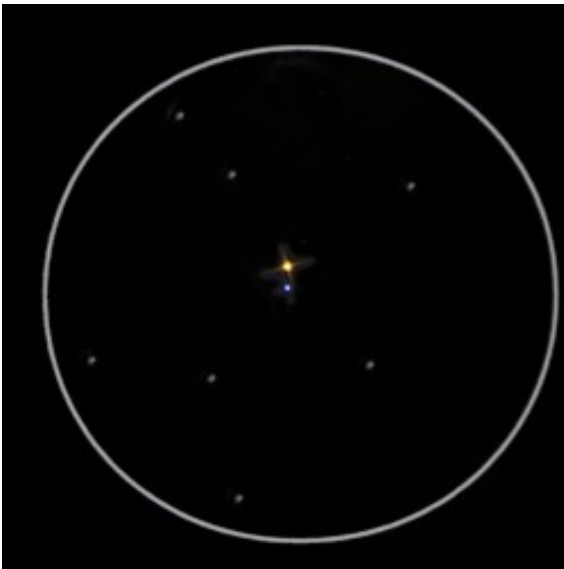

Notas:

Después de haber visto esta doble con el SC 127, oriento el MiniDobson de 3" (76/300mm) hacia Albireo con el ocular de 25mm junto con la Barlow 2X (24X), se aprecian las dos estrellas que la componen, casi juntas y pequeñas y con un tenue color amarillo y azul.

Coloco el ocular Hyperion de 13mm para ver mas detalle junto con la Barlow 2X (46X en total), son dos componentes, la superior algo mas grande y de un color amarillento con destellos y la inferior mas pequeña y de un color azulado también con algo de destello, el destello por mas que enfoco no consigo eliminarlo, puedo apreciar algunas estrellas mas que plasmó en el dibujo.